



SVILUPPO IMMOBILIARE NORD ITALIA SRL

SEDE LEGALE:
VIALE MONTE GRAPPA, 20
27029 VIGEVANO (PV)

UFFICI COMMERCIALI:
VIA GIOTTO, 2
28100 NOVARA

T 0321.032324
F 0321.624725
CONTATTI@SVILUPPO-IMMOBILIARE.IT

Via Alpinia n.7 - Stresa (VB) fraz. Alpino

Appartamenti	mq. 80 – 120
Bilocale	mq. 65

L'immobile (una villa del 1900) è stato completamente ristrutturato ridistribuendo gli spazi interni al fine di ricavare nove unità abitative pur mantenendo inalterato l'aspetto estetico della costruzione.

La villa è immersa nel parco di proprietà di circa 5.500 mq all'interno del quale sorgono grossi alberi centenari.

A pochi minuti si strada si trova il **golf club Alpino di Stresa** con le sue 9 buche.

Dagli appartamenti si gode la vista del Lago Maggiore e, nelle giornate più serene, lo sguardo spazia nella pianura padana.

Ogni appartamento dispone di impianto di riscaldamento autonomo, predisposizione per l'impianto d'allarme, posto auto coperto e scoperto.

Le finiture di capitolato sono di ottima qualità ed a scelta del cliente su di un vasto campionario a disposizione.

PIANO secondo + mansarda - Appartamento n°9

scala 1:100

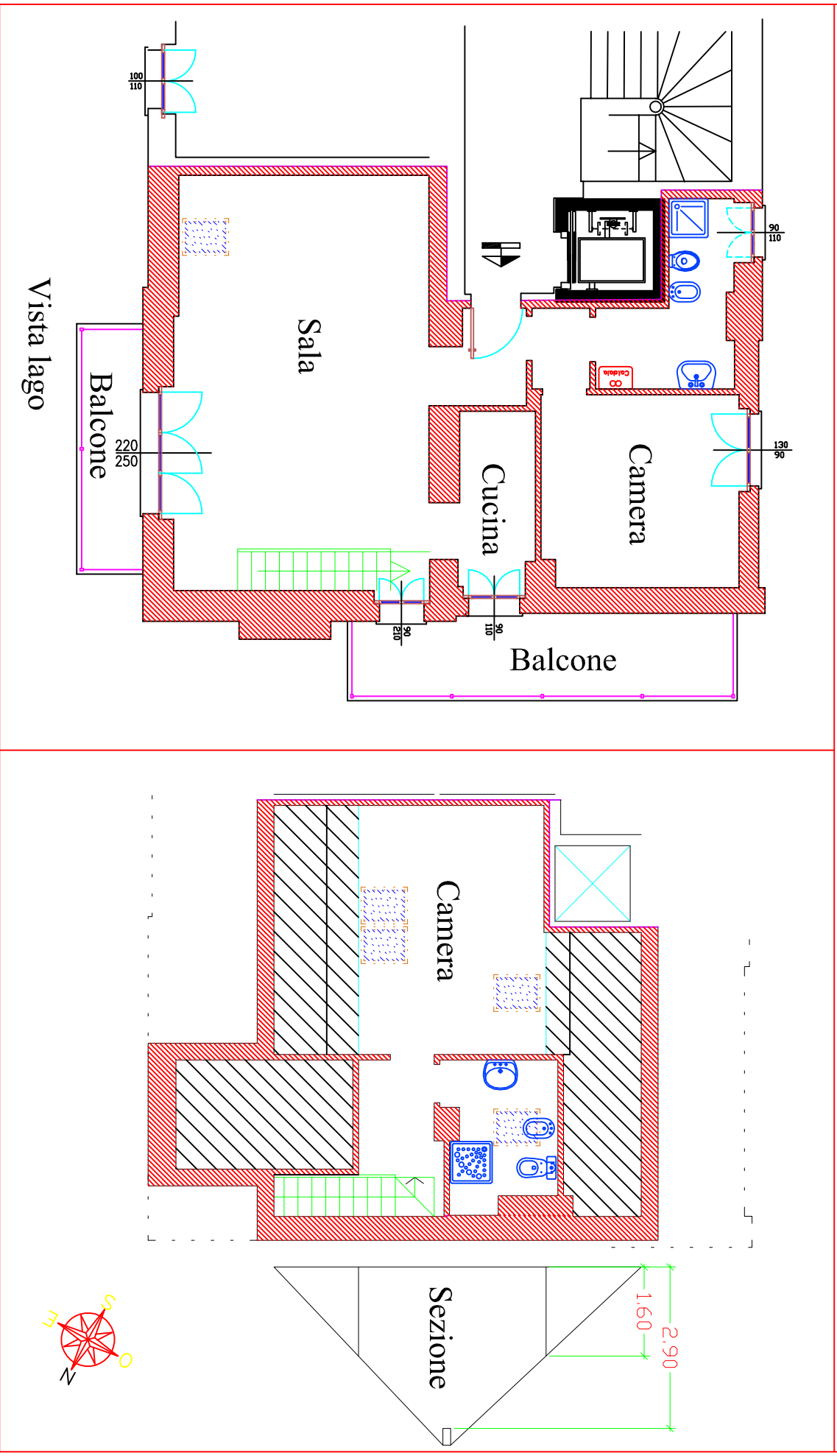

PIANO TERRA - Appartamento n°2

scala 1:100

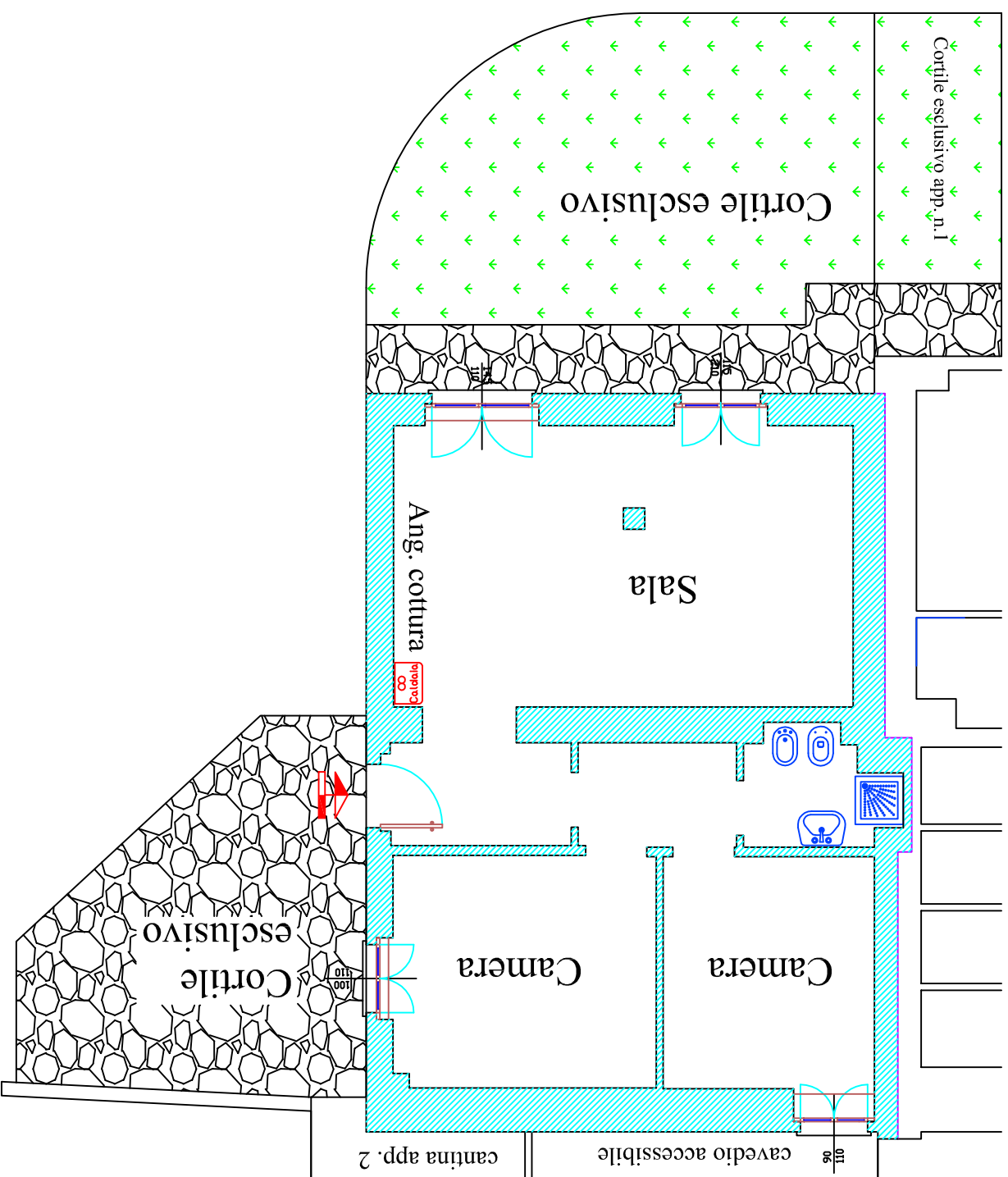

PIANO TERRA - Appartamento n°1

scala 1:100

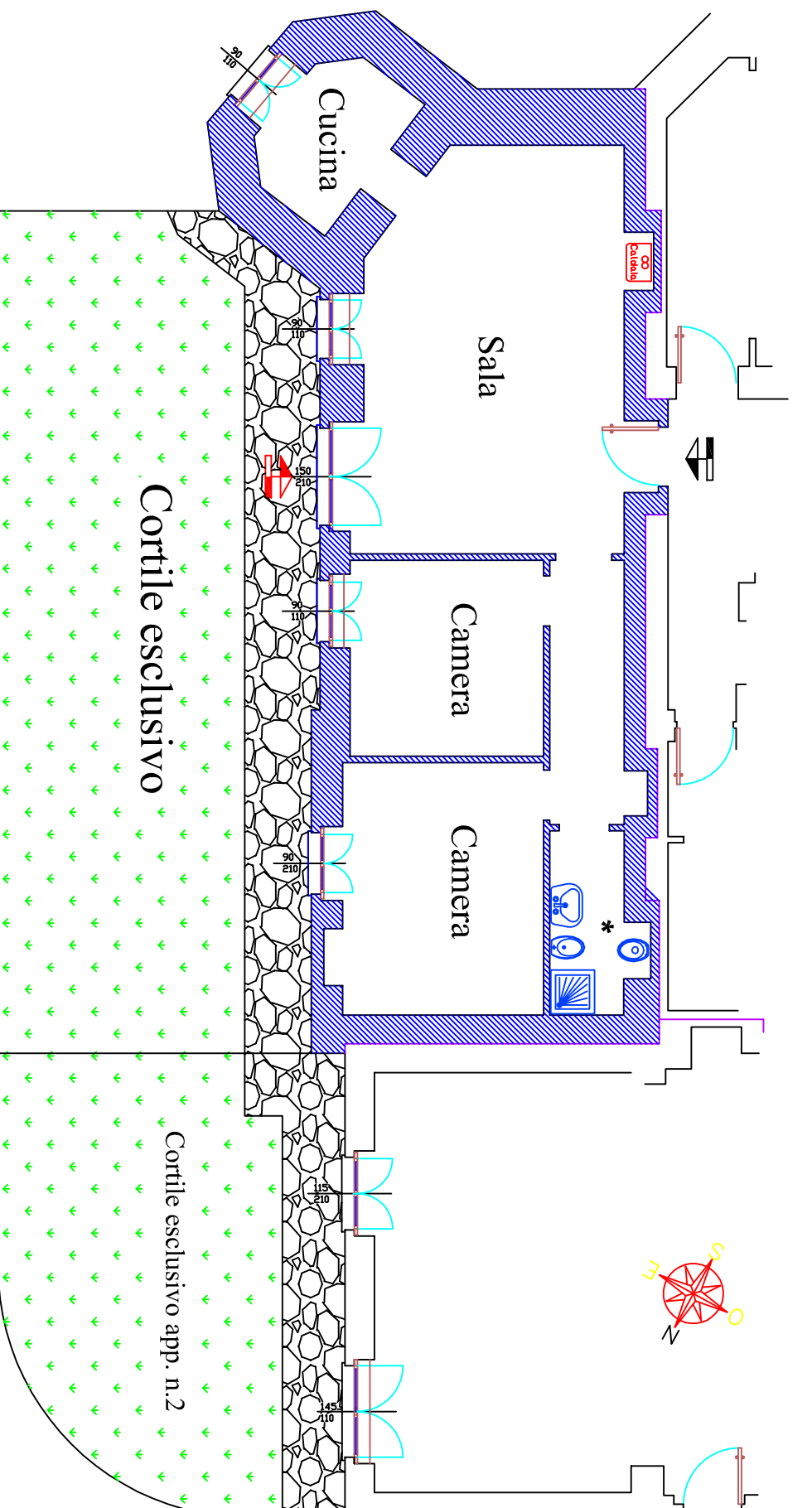

Alpino di Stresa



Via Alpina x il giardino botanico

Vista lago

Strada x il Mottarone

Box e posti auto